gruppo paca

Torino

195 mq commerciali

Tra corso Stati Uniti e corso Re Umberto, a pochi passi dalla fermata della metro, di fronte al nuovo "Palazzo Contemporaneo" in costruzione, proponiamo in stabile signorile alloggio di ca. 195 MQ composto di 7 vani, servizi, 2 ripostigli, balconi, cantina pertinenziale. L'immobile si presta a diverse soluzioni abitative (come da rendering proposto) o per un uso ufficio. ape: E

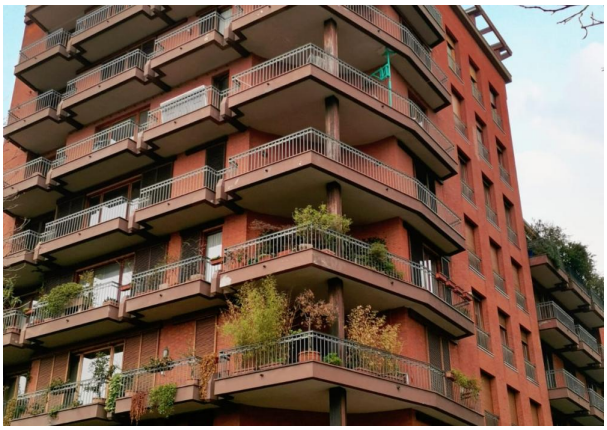

Ufficio vendite:

paca immobiliare s.r.l.s.

Via A. Lamarmora 7 - 10128 Torino
Tel: 011.563.4336 - Fax: 011.561.8988 E-mail: clienti@paca.it - Web: www.paca.it